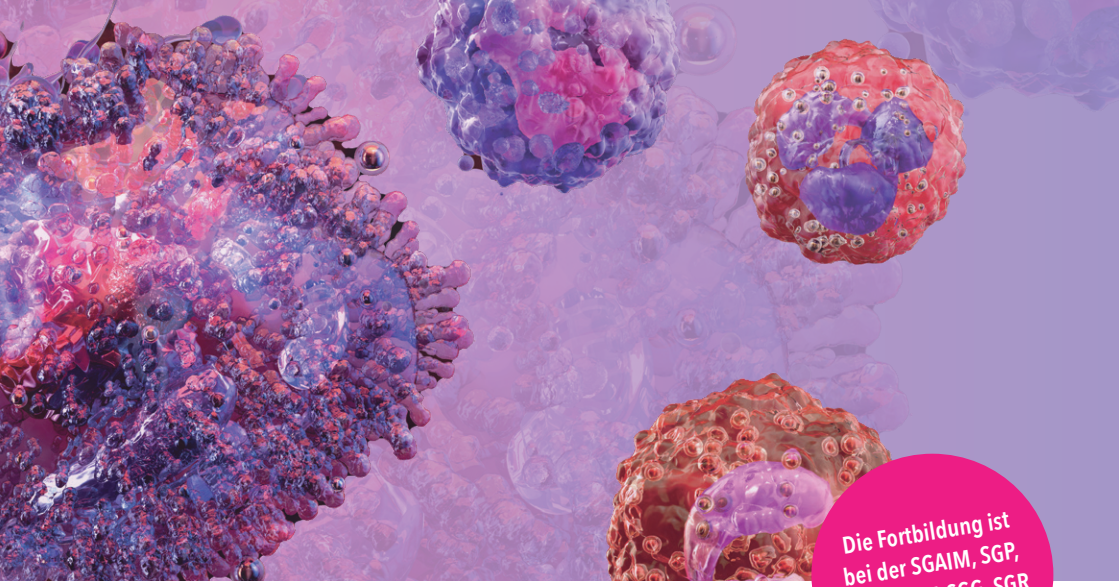

Die Fortbildung ist bei der SGAIM, SGP, SGH, SGDV, SGG, SGR akkreditiert

1. CME Eosinophile Erkrankungen VERNETZT 2026

Interdisziplinärer Fachaustausch und Diskussionen

9. Dezember 2026
Memox Zürich Europaallee
Reitergasse 9, 8004 Zürich

Willkommen
Liebe Kolleginnen und Kollegen

Eosinophile Erkrankungen gewinnen aufgrund neuer diagnostischer Möglichkeiten und innovativer Therapieansätze zunehmend an Bedeutung. Gleichzeitig erfordert ihre oft komplexe klinische Präsentation eine enge interdisziplinäre Zusammenarbeit sowie den kontinuierlichen Austausch zwischen den beteiligten Fachdisziplinen.

Mit **«Eosinophile Erkrankungen VERNETZT 2026»** freuen wir uns, die erste nationale Plattform für den interdisziplinären wissenschaftlichen Austausch zu diesem Themengebiet zu lancieren. Im Mittelpunkt stehen aktuelle Erkenntnisse zur Klassifikation, Diagnostik und Therapie eosinophiler Erkrankungen sowie deren praxisnahe Einordnung durch Expertinnen und Experten aus Hämatologie, Dermatologie, Pneumologie, Gastroenterologie und Rheumatologie.

Der zentral gelegene Veranstaltungsort in Zürich bietet den idealen Rahmen für einen intensiven fachlichen Dialog. Neben den wissenschaftlichen Referaten legen wir besonderen Wert auf den persönlichen Austausch zwischen Teilnehmenden, Referierenden und Advisory Board. Grosszügig eingeplante Diskussionszeiten schaffen Raum für Fragen, unterschiedliche Perspektiven und den gemeinsamen Wissenstransfer.

Wir freuen uns, Sie zur ersten Ausgabe von «Eosinophile Erkrankungen VERNETZT 2026» willkommen zu heissen und gemeinsam mit Ihnen den interdisziplinären Dialog in diesem dynamischen Fachgebiet aktiv zu gestalten.

Die Fortbildung ist bei der SGAIM, SGP, SGH, SGDV, SGG, SGR akkreditiert.

Anmeldung: **https://advisis.ch/events/hes_zuerich_2026**

Das Programm wird vollumfänglich und ohne Einfluss der Veranstaltenden oder Sponsoren durch das wissenschaftliche Advisory Board bestimmt und getragen und zielt auf eine aktuelle und relevante Themenauswahl ab.

Ein grosses Dankeschön geht an alle Sponsoren für die finanzielle Unterstützung sowie an die Advisis AG, die uns als neutrales Bindeglied zwischen Sponsoren und Ärzteschaft sowie als zuverlässige Organisatorin zur Seite steht.

Wir freuen uns, Ihnen dieses spannende Programm präsentieren zu dürfen!

Prof. Dr. med. Dagmar Simon **Prof. Dr. med. Stefan Balabanov** **Prof. Dr. med. Alain Schöpfer**

Programm vom Mittwoch, 09. Dezember 2026

15:30–15:50 Uhr	**Begrüssung** **Eosinophile und eosinophile Erkrankungen: Pathomechanismen und Klassifikationen** *Prof. Dr. med. Dagmar Simon*
15:50–16:20 Uhr	**Klonale Eosinophilie bzw. Hypereosinophilie** (30 Min. inkl. 10 Min. Diskussion) *Referent: Prof. Dr. med. Stefan Balabanov*
16:20–16:50 Uhr	**Eosinophile Dermatosen** (30 Min. inkl. 10 Min. Diskussion) *Referentin: Dr. med et phil. Susanne Radonjic*
16:50–17:20 Uhr	Pause
17:20–17:50 Uhr	**Eosinophile respiratorische Erkrankungen** (30 Min. inkl. 10 Min. Diskussion) *Referent: Prof. Dr. med. Christian Clarenbach*
17:50–18:20 Uhr	**Eosinophile gastrointestinale Erkrankungen** (30 Min. inkl. 10 Min. Diskussion) *Referent: Prof. Dr. med. Alain M. Schöpfer*
18:20–19:00 Uhr	**Therapie der Eosinophilen Erkrankungen – Interdisziplinäre Diskussion** *Alle Referenten*
19:00–19:10 Uhr	Schlusswort
ab 19:10 Uhr	anschliessend Apéro

Wissenschaftliches Board

Prof. Dr. med. Dagmar Simon
Fachärztin Dermatologie, Allergologie und Klinische Immunologie, Leitende Ärztin an der Universitätsklinik für Dermatologie des Inselspitals Bern.

Prof. Dr. med. Stefan Balabonov
Facharzt Hämatologie, Leitender Arzt und stellvertretender Klinikdirektor der Klinik für Medizinische Onkologie und Hämatologie am Universitätsspital Zürich.

Prof. Dr. med. Alain M. Schöpfer
Facharzt für Gastroenterologie, Leitender Arzt, Service de gastro-entérologie et d'hépatologie, CHUV.

Referenten

Prof. Dr. med. Dagmar Simon, Fachärztin Dermatologie, Allergologie und Klinische Immunologie, Leitende Ärztin and der Universitätsklinik für Dermatologie des Inselspitals Bern.

Prof. Dr. med. Stefan Balabanov, Facharzt Hämatologie, Leitender Arzt und stellvertretender Klinikdirektor der Klinik für Medizinische Onkologie und Hämatologie am Universitätsspital Zürich.

Prof. Dr. med. Alain M. Schöpfer, Facharzt für Gastroenterologie, Leitender Arzt, Service de gastro-entérologie et d'hépatologie, CHUV.

Dr. med et phil. Susanne Radonjic, Fachärztin für Dermatologie und Venerologie, Oberärztin, Universitätsklinik für Dermatologie, Inselspital Bern

Prof. Dr. med. Christian Clarenbach, Facharzt für Pneumologie, Leitender Arzt, Klinik für Pneumologie, am Universitätsspital Zürich.

Wissenswertes

Credits (alle Credits angefragt)

Credits SGAIM Credits SGP Credits SGH Credits SGDV Credits SGG Credits SGR

Kosten*

Die Teilnahme ist kostenlos.



Ort der Fortbildung

Memox Zürich Europaallee
Reitergasse 9, 8004 Zürich

Anmeldung

Bitte melden Sie sich mittels folgenden Links an:

oder

https://advisis.ch/events/hes_zuerich_2026

Eine schriftliche Anmeldebestätigung wird Ihnen per Post zugestellt.

Da die Teilnehmerzahl vor Ort begrenzt ist, empfehlen wir eine rasche verbindliche Anmeldung. Die Platzvergabe erfolgt nach Einsendeeingang.

Bei Fragen melden Sie sich bei martin.hofer@advisis.ch / +41 79 415 83 64.

* Gemäss Richtlinie von Advisis AG basierend auf der Auslegung der Verordnung über die Integrität und Transparenz im Heilmittelbereich VITH, kann auf eine Kostenbeteiligung verzichtet werden, wenn das wissenschaftliche Programm höchstens einen halben Arbeitstag dauert.

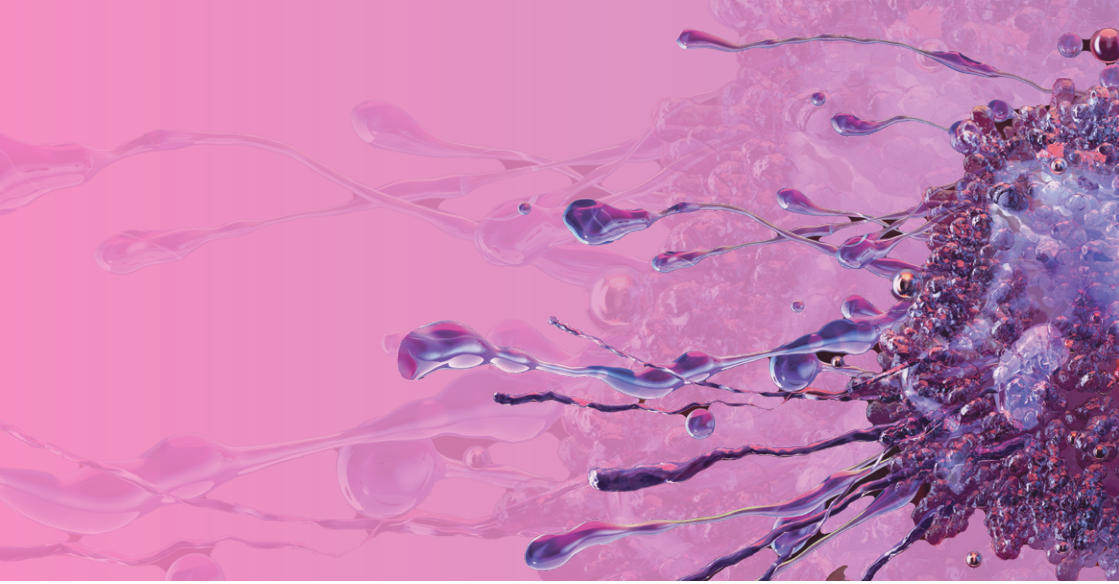

Organisator und Sponsoren:

Organisator:

advisis
Your Healthcare Partners

Advisis AG, Zähringerstrasse 61, 3012 Bern
Tel. +41 31 381 50 65, Martin Hofer, Mobile 079 415 83 64
www.advisis.ch

Hauptsponsoren:

AstraZeneca

Co-Sponsoren:

Biocon

Dr. Falk

DROSSA PHARM